

Riesgos para las finanzas públicas 2023 y propuestas para enfrentarlos

Figura 3

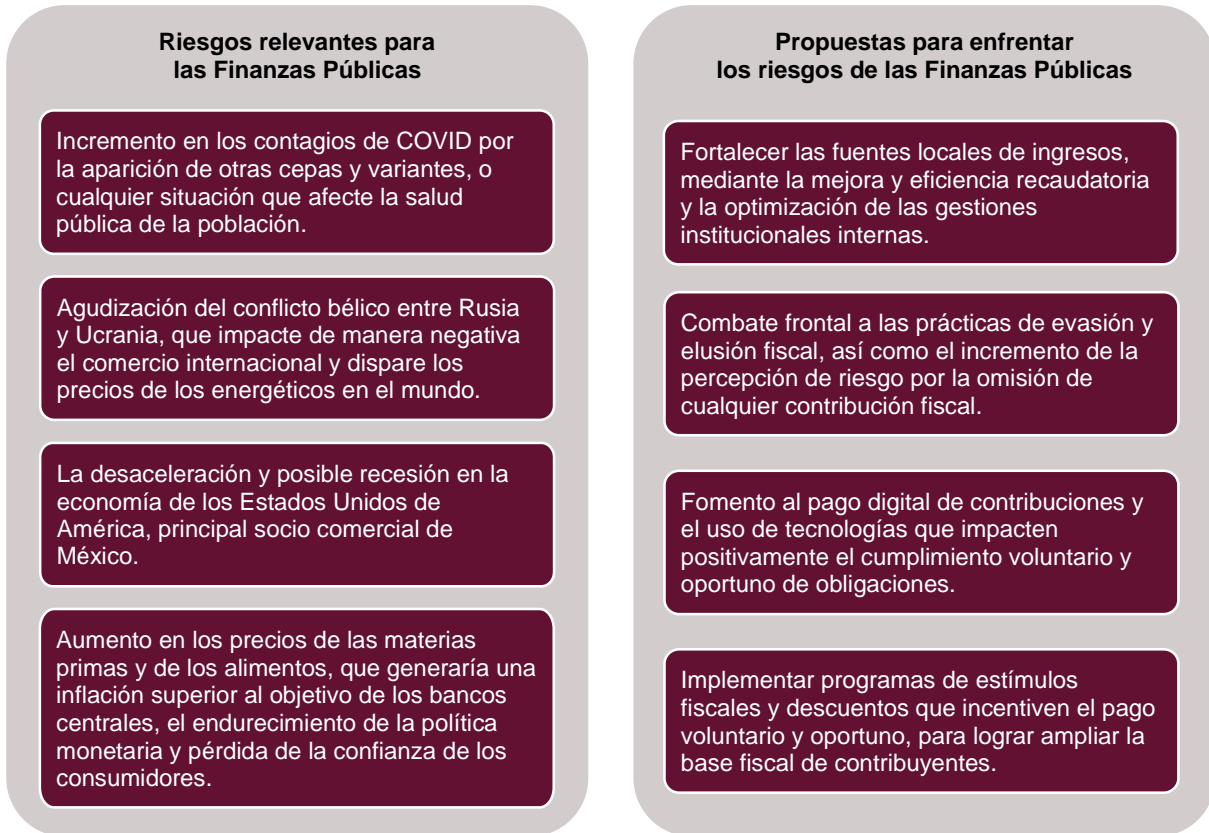

VIII.4. Resultados de finanzas públicas en materia de Ingresos 2017-2022.

El artículo 5, fracción IV, de la Ley de Disciplina Financiera de las Entidades Federativas y los Municipios ordena incluir en esta Iniciativa los montos de los ingresos presupuestarios del sector público del Estado de Puebla, correspondientes a los últimos cinco ejercicios fiscales y, para el ejercicio fiscal en curso, la estimación de cierre, con base en los ingresos devengados de enero a septiembre y los proyectados de octubre a diciembre de 2022.

PUEBLA Resultados de Ingresos - LDF (PESOS)						
Concepto (b)	2017	2018	2019	2020	2021	2022
<b>1. Ingresos de Libre Disposición (1=A+B+C+D+E+F+G+H+I+J+K+L)</b>	<b>44,908,637,952</b>	<b>46,292,476,957</b>	<b>50,214,501,541</b>	<b>49,233,954,371</b>	<b>50,187,920,642</b>	<b>55,418,798,428</b>
A. Impuestos	5,122,575,826	5,111,075,801	4,872,639,345	5,033,272,041	5,284,054,465	5,862,583,023
B. Cuotas y Aportaciones de Seguridad Social	0	0	0	0	0	0
C. Contribuciones de Mejoras	0	0	0	0	0	0
D. Derechos	2,259,072,617	2,670,589,659	2,468,212,282	2,018,454,942	2,401,543,544	2,760,607,268
E. Productos	581,925,614	453,037,717	495,494,429	396,209,606	353,725,380	511,824,290
F. Aprovechamientos	291,580,554	488,126,910	409,719,693	190,898,337	368,276,642	234,884,498
G. Ingresos por Ventas de Bienes y Prestación de Servicios	0	0	0	0	0	0